

— ODCINEK DO NAPRAWY

INWESTOR: NADLEŚNICTWO SKIERNIEWICE UL. ZWIERZYNIAC 2, 96-100 SKIERNIEWICE			
NAZWA OBIEKTU BUDOWLANEGO: BIEŻĄCE UTRZYMANIE DRÓG LEŚNYCH NA TERENIE NADLEŚNICTWA SKIERNIEWICE W 2026 ROKU			
ADRES OBIEKTU BUDOWLANEGO: LEŚNICTWO ŁASIECZNIKI Powiat: SKIERNIEWICKI, Gmina: BOLIMÓW, Obr.ewid.: WÓŁKA ŁASIECKA, działki ew.: 102/1200, 103/1200			
NAZWA RYSUNKU: PLAN SYTUACYJNY - DP NR 25 (NR INW. 220/00529)			
STANOWISKO: PROJEKTANT	IMIE, NAZWISKO, NR UPRAWNIEN MGR INŻ. PAULINA KARWAŃSKA-KRUSZYNA UPR.BUD.L0D/4744/PBD/2022 DO PROJEKTOWANIA BEZ OGRANICZEŃ W SPECJALNOŚCI INŻYNIERYJNEJ DROGOWEJ		DATA: 04.2026
BRANŻA: DROGOWA	STADIUM: PROJ. TECHNICZNY	NR RYSUNKU: 1	SKALA: 1:25000

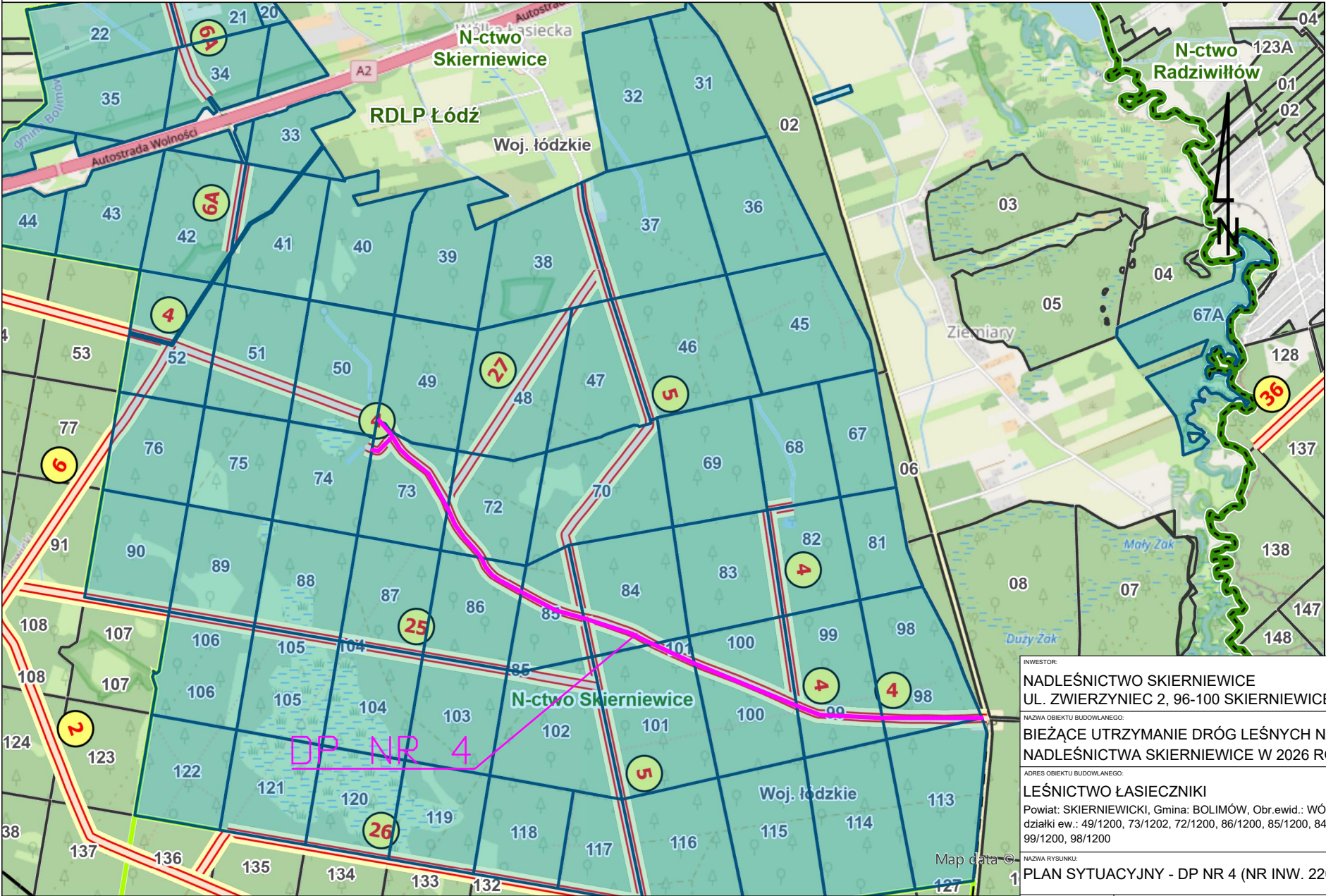

ODCINEK DO NAPRAWY

INWESTOR: NADLEŚNICTWO SKIERNIEWICE UL. ZWIERZYNEC 2, 96-100 SKIERNIEWICE			
NAZWA OBIEKTU BUDOWLANEGO: BIEŻĄCE UTRZYMANIE DRÓG LEŚNYCH NA TERENIE NADLEŚNICTWA SKIERNIEWICE W 2026 ROKU			
ADRES OBIEKTU BUDOWLANEGO: LEŚNICTWO ŁASIECZNIKI Powiat: SKIERNIEWICKI, Gmina: BOLIMÓW, Obr.ewid.: WÓŁKA ŁASIECKA, działki ew.: 49/1200, 73/1202, 72/1200, 86/1200, 85/1200, 84/1200, 101/1200, 100/1200, 99/1200, 98/1200			
NAZWA RYSUNKU: 1 PLAN SYTUACYJNY - DP NR 4 (NR INW. 220/00549)			
STANOWISKO: PROJEKTANT	IMIE, NAZWISKO, NR UPRAWNIEN MGR INŻ. PAULINA KARWAŃSKA-KRUSZYNA UPR.BUD.LOD/4744/PBD/2022 DO PROJEKTOWANIA BEZ OGRANICZEŃ W SPECJALNOŚCI INŻYNIERYJNEJ DROGOWEJ		DATA: 04.2026
BRANŻA: DROGOWA	STADIUM: PROJ. TECHNICZNY	NR RYSUNKU: 2	SKALA: 1:25000

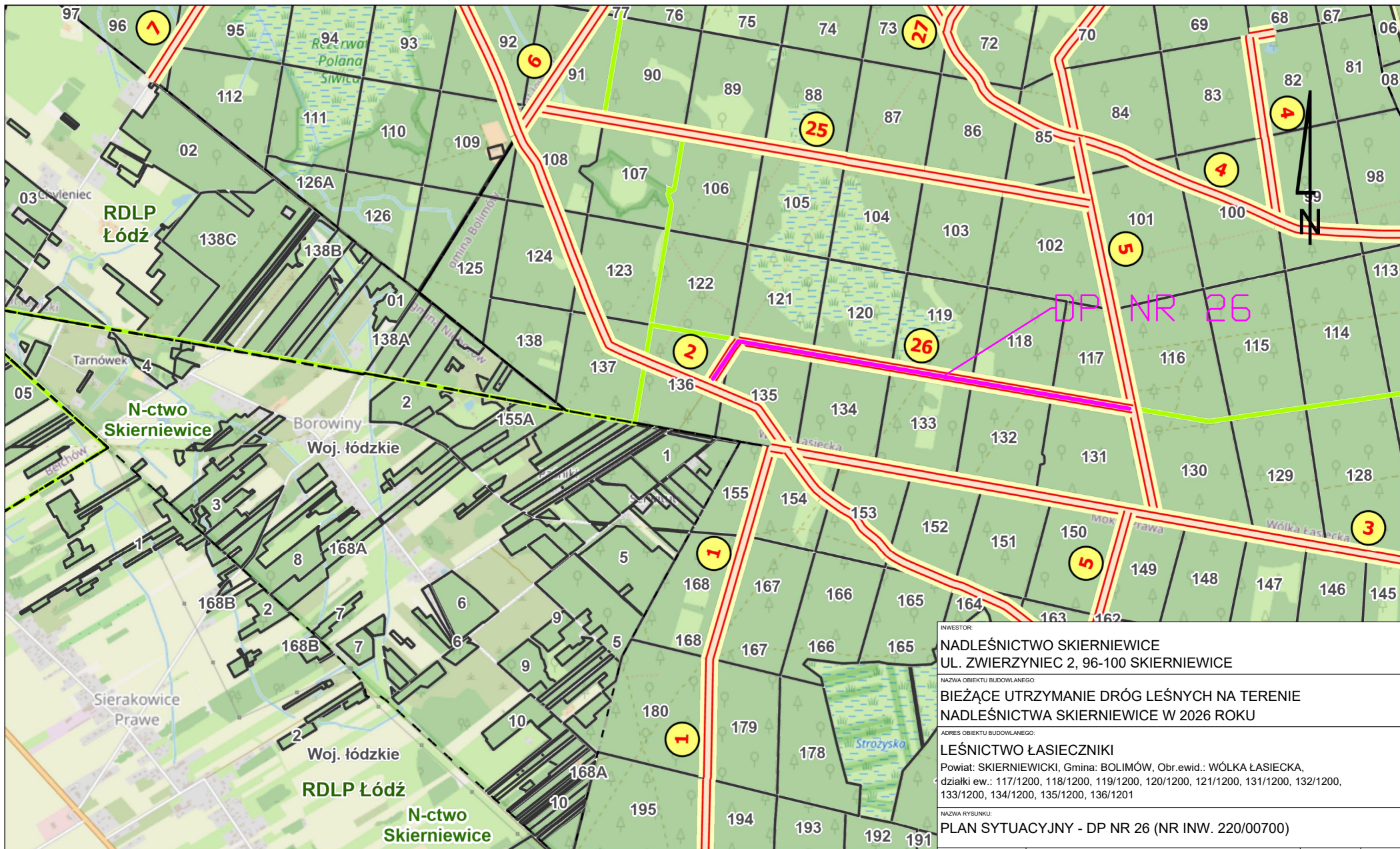

INWESTOR: NADLEŚNICTWO SKIERNEWICE UL. ZWIERZYNEC 2, 96-100 SKIERNEWICE			
NAZWA OBIEKTU BUDOWLANEGO: BIEŻĄCE UTRZYMANIE DRÓG LEŚNYCH NA TERENIE NADLEŚNICTWA SKIERNEWICE W 2026 ROKU			
ADRES OBIEKTU BUDOWLANEGO: LEŚNICTWO ŁASIECZNIKI Powiat: SKIERNEWICKI, Gmina: BOLIMÓW, Obr.ewid.: WÓŁKA ŁASIECKA, działki ew.: 117/1200, 118/1200, 119/1200, 120/1200, 121/1200, 131/1200, 132/1200, 133/1200, 134/1200, 135/1200, 136/1201			
NAZWA RYSUNKU: PLAN SYTUACYJNY - DP NR 26 (NR INW. 220/00700)			
STANOWISKO: PROJEKTANT	IMIE, NAZWISKO, NR UPRAWNIEN MGR INŻ. PAULINA KARWAŃSKA-KRUSZYNA UPR.BUD.ŁÓD/4744/PBD/2022 DO PROJEKTOWANIA BEZ OGRANICZEŃ W SPECJALNOŚCI INŻYNIERYJNEJ DROGOWEJ		DATA: 04.2026
BRANŻA: DROGOWA	STADIUM: PROJ. TECHNICZNY	NR RYSUNKU: 3	SKALA: 1:25000

ODCINEK DO NAPRAWY

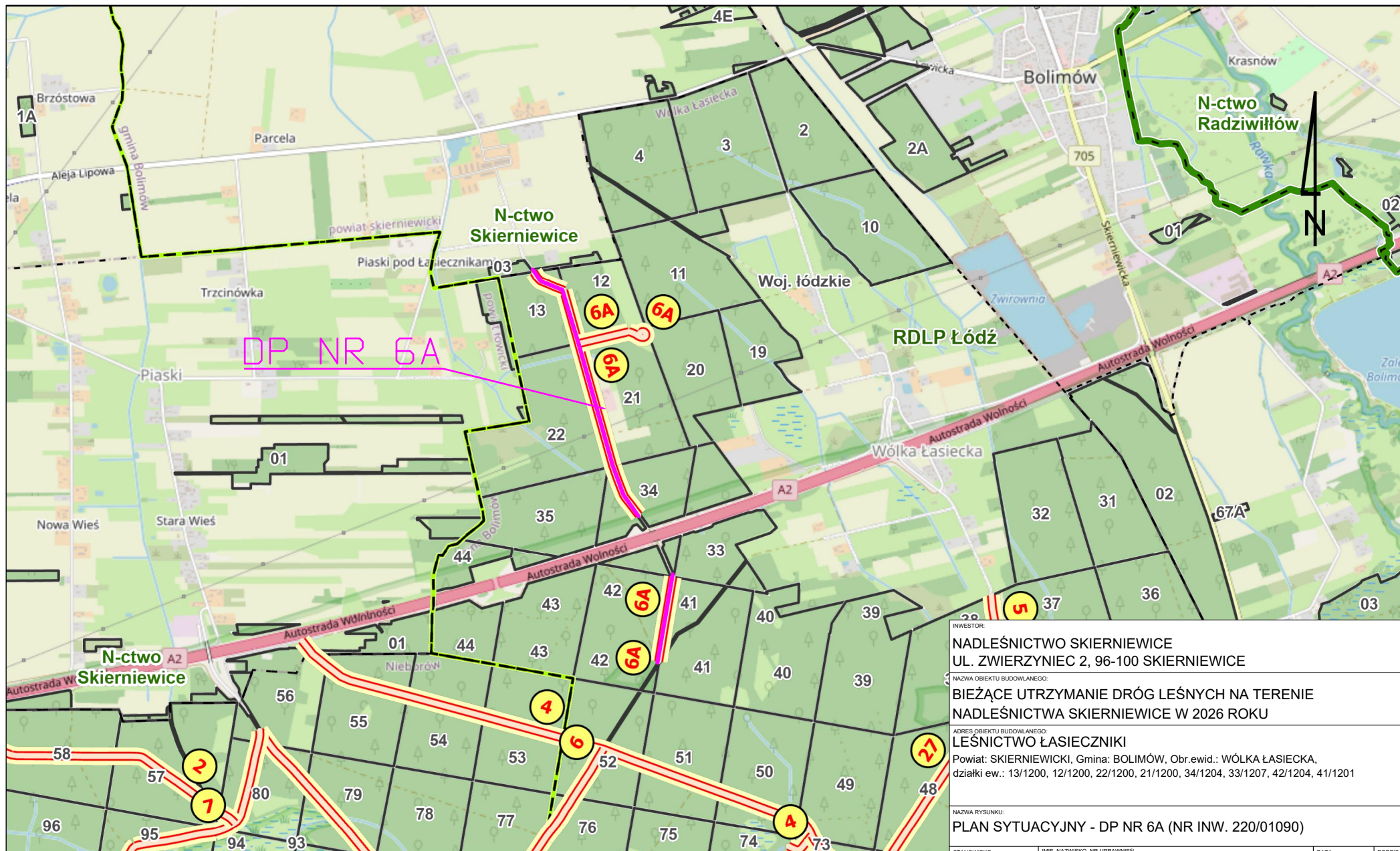

ODCINEK DO NAPRAWY

INWESTOR: NADLEŚNICTWO SKIERNIEWICE UL. ZWIERZYNEC 2, 96-100 SKIERNIEWICE			
NAZWA OBIEKTU BUDOWLANEGO: BIEŻĄCE UTRZYMANIE DRÓG LEŚNYCH NA TERENIE NADLEŚNICTWA SKIERNIEWICE W 2026 ROKU			
ADRES OBIEKTU BUDOWLANEGO: LEŚNICTWO ŁASIECZNIKI Powiat: SKIERNIEWICKI, Gmina: BOLIMÓW, Obr.ewid.: WÓŁKA ŁASIECKA, działki ew.: 13/1200, 12/1200, 22/1200, 21/1200, 34/1204, 33/1207, 42/1204, 41/1201			
NAZWA RYSUNKU: PLAN SYTUACYJNY - DP NR 6A (NR INW. 220/01090)			
STANOWISKO: PROJEKTANT	IMIE, NAZWISKO, NR UPRAWNIEN MGR INŻ. PAULINA KARWAŃSKA-KRUSZYNA UPR.BUD.LOD/4744/PBD/2022 DO PROJEKTOWANIA BEZ OGRANICZEŃ W SPECJALNOŚCI INŻYNIERYJNEJ DROGOWEJ		DATA: 04.2026
BRANŻA: DROGOWA	STADIUM: PROJ. TECHNICZNY	NR RYSUNKU: 4	SKALA: 1:25000